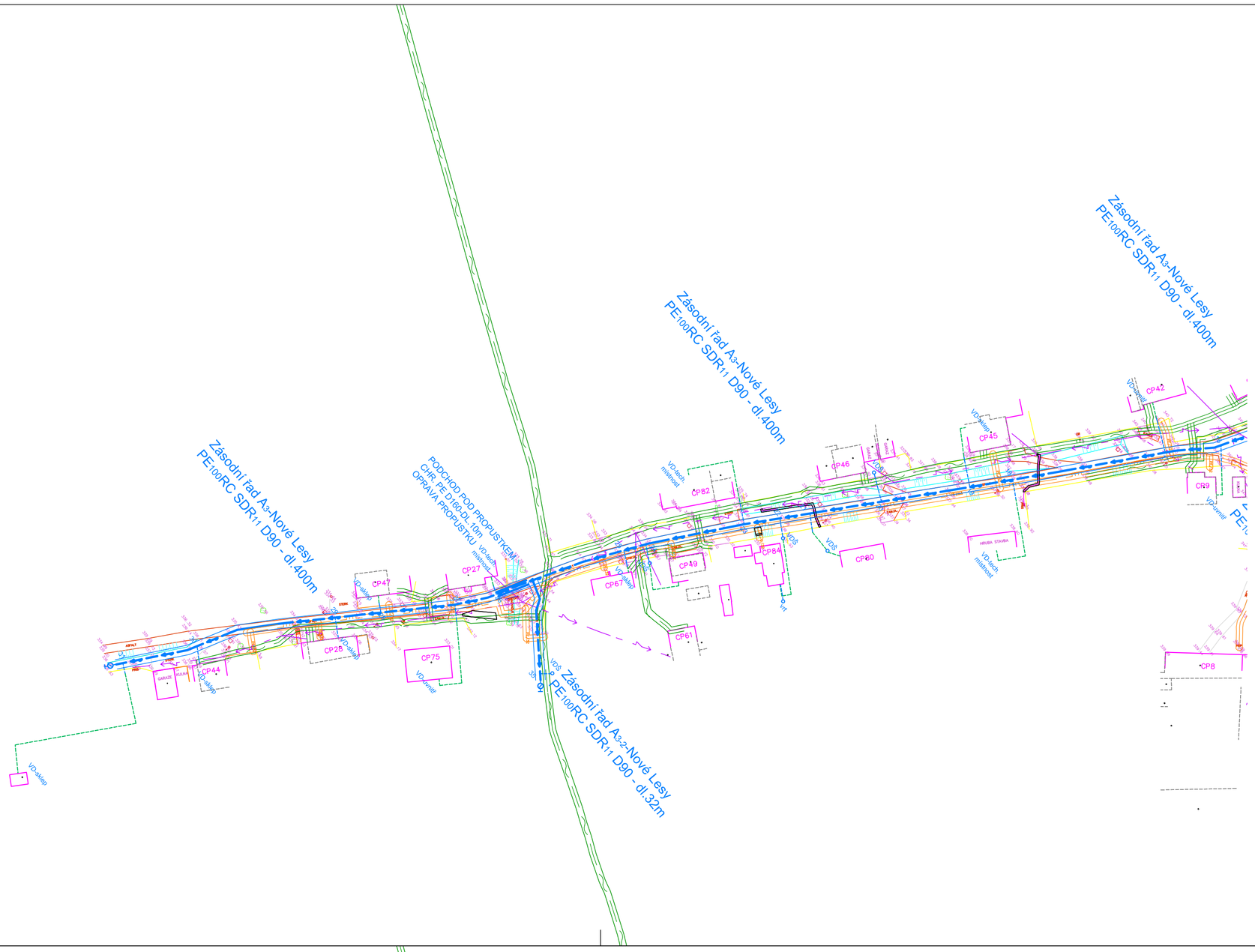

LEGENDA :

- vodovodní řad včetně OP
- vodovodní přípojka viz.tabulka přípojek -veřejná část
- vodovodní přípojka viz.tabulka přípojek -soukromá část
- VDŠ 1 — vodoměrná šachta Ø1000; pořadové číslo přípojky viz.tabulka přípojek
- 176 — katastrální hranice; parcelní číslo; rozhraní katastrálních hranic

STÁVAJÍCÍ SÍTĚ:

- plynovod+ochranné pásmo
- kabely ČEZ NN-nadzemní
- kabely ČEZ NN-podzemní+ochranné pásmo
- kabely ČEZ VN-nadzemní+ochranné pásmo
- vodovod-orientační zákres+ochranné pásmo
- telefon+ochranné pásmo

OSTATNÍ:

- kanalizační šachta
- lampa
- dopravní značka
- měřičský bod
- strom (druh a průměr kmene)
- pole - orná půda
- 119 — objekt a č.p.
- hydrant nadzemní
- hydrant podzemní
- komunikace
- plot
- geodetické zaměření nové, převzaté

Stávající podzemní sítě jsou zakreslena informativně.
Před zahájením prací je nutné jejich vytyčení v terénu!!!

Profesionálové
Hradec Králové 500 02
Haškova 1714/3
IČ 28806123

Zodpovědný projektant	Roman Kratěna, aut. tech.	VÝCHODOČESKÁ PROJEKČNÍ s.r.o. — sídlo: Bohuslavice 134, 549 06 Bohuslavice; kancelář: Šimkova 1224/2b, 500 03 Hradec Králové; projekce@vphk.cz
Vypracoval	Roman Kratěna, aut. tech.	
Kraj: Královéhradecký	Obec: Bílá Třemešná	
Investor:	Obec Bílá Třemešná, Bílá Třemešná 315, 544 72 Bílá Třemešná	
Akce:	Bílá Třemešná - Vodovod Nové Lesy	Stupeň: SD
		Datum: 3/2020
		Zakázkové číslo: D 1962801375
		Formát: 34
Obsah:	Koordinační situační výkres C - Zásobní řady	Měřítko: 1:1000
		Číslo přílohy: C3.3

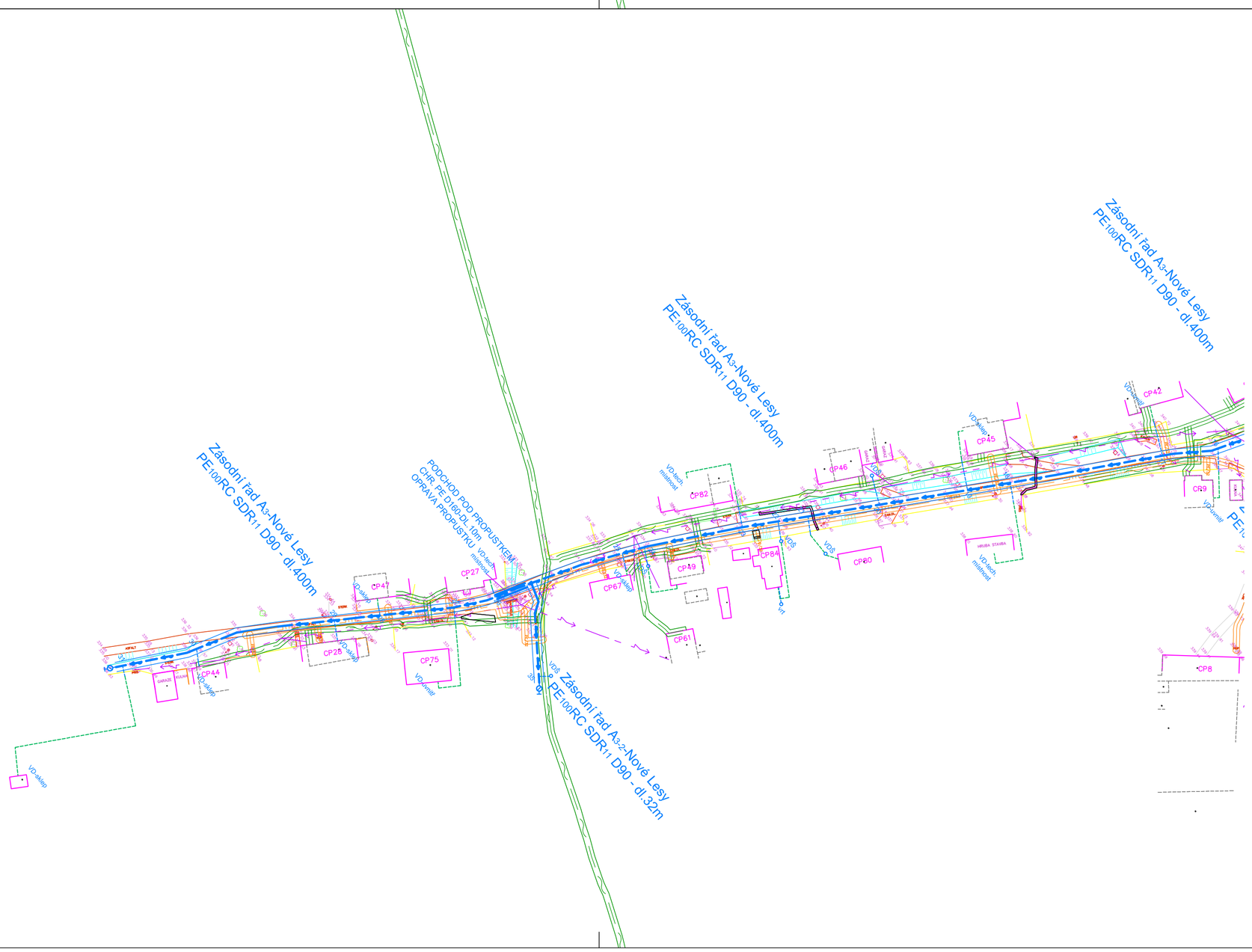

LEGENDA :

- vodovodní řad včetně OP
- vodovodní přípojka viz.tabulka přípojek -veřejná část
- vodovodní přípojka viz.tabulka přípojek -soukromá část
- VDŠ 1 — vodoměrná šachta Ø1000; pořadové číslo přípojky viz.tabulka přípojek
- 176 — katastrální hranice; parcelní číslo; rozhraní katastrálních hranic

STÁVAJÍCÍ SÍTĚ:

- plynovod+ochranné pásmo
- kabely ČEZ NN-nadzemní
- kabely ČEZ NN-podzemní+ochranné pásmo
- kabely ČEZ VN-nadzemní+ochranné pásmo
- vodovod-orientační zákres+ochranné pásmo
- telefon+ochranné pásmo

OSTATNÍ:

- kanalizační šachta
- lampa
- dopravní značka
- měřičský bod
- strom (druh a průměr kmene)
- pole - orná půda
- 119 — objekt a č.p.
- hydrant nadzemní
- hydrant podzemní
- komunikace
- plot
- geodetické zaměření nové, převzaté

Stávající podzemní sítě jsou zakreslena informativně.
Před zahájením prací je nutné jejich vytyčení v terénu!!!

Profesionálové
Hradec Králové 500 02
Haškova 1714/3
IČ 28806123

Zodpovědný projektant	Roman Kratěna, aut. tech.	VÝCHODOČESKÁ PROJEKČNÍ s.r.o. — sídlo: Bohuslavice 134, 549 06 Bohuslavice; kancelář: Šimkova 1224/2b, 500 03 Hradec Králové; projekce@vphk.cz
Vypracoval	Roman Kratěna, aut. tech.	
Kraj: Královéhradecký	Obec: Bílá Třemešná	
Investor:	Obec Bílá Třemešná, Bílá Třemešná 315, 544 72 Bílá Třemešná	
Akce:	Bílá Třemešná - Vodovod Nové Lesy	Stupeň: SD
		Datum: 3/2020
		Zakázkové číslo: D 1962801375
		Formát: 34
Obsah:	Koordinační situační výkres C - Zásobní řady	Měřítko: 1:1000
		Číslo přílohy: C3.3